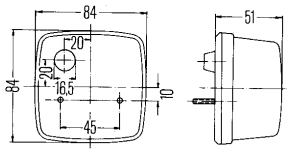

Bestell-Nr.	Vp.	
		Für waagerechten oder senkrechten Anbau
		Lichtscheibe rot, Grundplatte aus schwarzem Kunststoff. 2 Löcher für Befestigungsschrauben M4. (E1) 31453
2SB 003 014-151 **)	2	**Schluss-Bremsleuchte**
9EL 115 003-035 **)	2	**Ersatzteile:** Lichtscheibe mit Schrauben
		(E1) 31453 (E1) 53210
2ST 003 014-141	2	**Mit Kennzeichenbeleuchtung, für Anbau oberhalb der Kennzeichenschilder 340 x 240 und 240 x 130 mm oder Anbau rechts und links des Kennzeichenschildes 520 x 120 mm.**
9EL 115 003-021	2	**Ersatzteile:** Lichtscheibe mit Schrauben
		Schlusslicht rot, Blinklicht gelb. (E1) 31452 (E1) 53211
2SW 003 014-131	2	**Schluss-Blinkleuchte**
9EL 115 003-011	2	**Ersatzteile:** Lichtscheibe mit Schrauben
2SY 003 014-121	2	**Mit Kennzeichenbeleuchtung, für Anbau oberhalb der Kennzeichenschilder 340 x 240 und 240 x 130 mm oder Anbau rechts und links des Kennzeichenschildes 520 x 120 mm.**
9EL 115 003-001	2	**Ersatzteile:** Lichtscheibe mit Schrauben
		1x12V5W (C5W) 8GM 002 092-121 1x24V5W (C5W) 8GM 002 092-241
		1x12V21W (P21W) 8GA 002 073-121 1x24V21W (P21W) 8GA 002 073-241
		Für waagerechten Anbau
		Lichtscheibe rot. (E1) 31418
2SA 003 014-051	2	**Schlussleuchte** (Leuchte kann auch doppelt angebaut werden)
9EL 110 540-001	3	**Ersatzteile:** Lichtscheibe mit Schrauben
		1x12V5W (C5W) 8GM 002 092-121 1x24V5W (C5W) 8GM 002 092-241
		Lichtscheibe rot. (E1) 242
2DA 003 014-031 **2DA 003 014-037**	2 36	**Bremsleuchte**
		1x12V21W (P21W) 8GA 002 073-121 1x24V21W (P21W) 8GA 002 073-241

**) Lieferbar solange Vorrat reicht.